L'opera è stata ideata e concretizzata dietro esplicito invito dei Frati Minori Conventuali al fine di esporre tramite un degno supporto il reliquiario, contenente un frammento delle spoglie di San Francesco durante la Novena per la Festa a lui dedicata.

Trattasi di una scultura policroma dell'artista contemporanea Anna Galassini caratterizzata dalla composizione tridimensionale di sei trittici dipinti a colori che narrano altrettanti episodi salienti della vita di San Francesco e che si sviluppano su tre lati di un sostegno in abete bianco semplicemente rivestito di vernice trasparente opaca.

La progettazione e le diciotto tavolette lignee a pittura acrilica sono state interamente eseguite in dialogo coi Frati da parte dell'artista.

Quest'ultima in cooperazione con il falegname Giacomo Vacilotto ha pure realizzato il basamento atto a mostrare il reliquiario e le suddette decorazioni, nobilitate ad illustrazioni, dello stesso materiale delle pareti su cui sono affisse.



Per qualsiasi informazione
o approfondimento, l'artista invita
a visitare il proprio sito:
www.annagalassini.com
ed eventualmente a contattarla

Frati San Francesco - Treviso
Viale Sant'Antonio da Padova, 2
31100 TREVISO

Tel : +39 0422 412373
email: sanfrancescotv@gmail.com

www.fratitreviso.it



RELIQUIA, RELIQUIARIO E PORTA-RELIQUIA DI SAN FRANCESCO

Esposizione nella chiesa
di San Francesco,
Via Sant'Antonio da Padova, Treviso

25 settembre / 4 ottobre.
Tutti i giorni:
dalle ore 8.00 alle 12.00
e dalle 15.00 alle 18.30



Anna



RELIQUIA, RELIQUIARIO E PORTA-RELIQUIA DI SAN FRANCESCO

Sul porta-reliquia l'ordine di lettura delle immagini è dal basso verso l'alto, direzione in cui si sviluppano sei trittici, ovvero gruppi di tre dipinti disposti in modo orizzontale.

Ogni trittico, riportato qui a lato, rappresenta un'esperienza della vita di San Francesco: gli episodi dispari (1-3-5) vanno guardati da destra verso sinistra, mentre quelli pari (2-4-6) sono da osservare da sinistra verso destra.

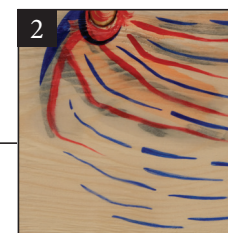
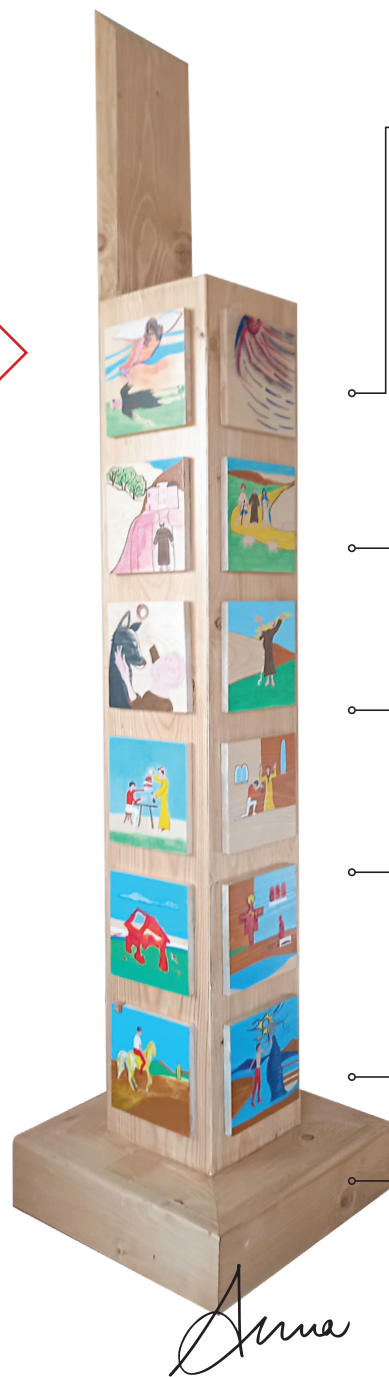

LE STIMATE

- 1 Le ferite
- 2 Passione
- 3 La morte temporanea

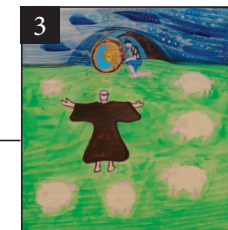
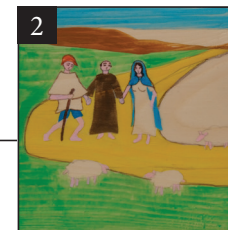

IL PRESEPE

- 1 Greccio
- 2 Scelta per gli interpreti di Maria e Giuseppe
- 3 Natività

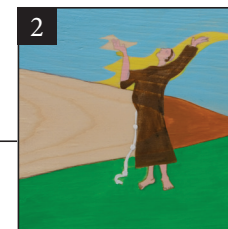

IL CREATO

- 1 Amore per Madre Terra creata mediante Cristo
- 2 Canto agli uccelli
- 3 Lupo di Gubbio

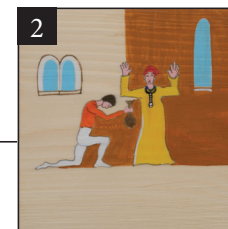

LA SPOLIAZIONE

- 1 Vendita dei tessuti del padre
- 2 Offerta di denaro al vescovo
- 3 Rinuncia e rinnovamento

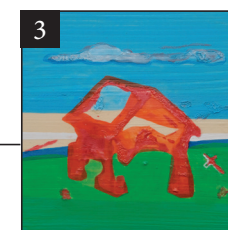
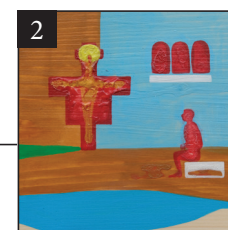

LA PORZIUNCOLA

- 1 Ingresso a San Damiano
- 2 Ascolto del Crocifisso
- 3 Inizio del restauro

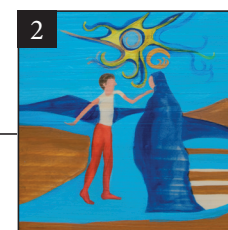
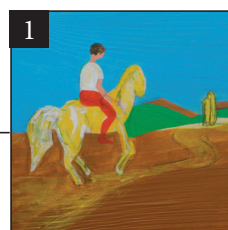

IL LEBBROSO

- 1 Lungo la strada
- 2 L'incontro
- 3 Il bacio